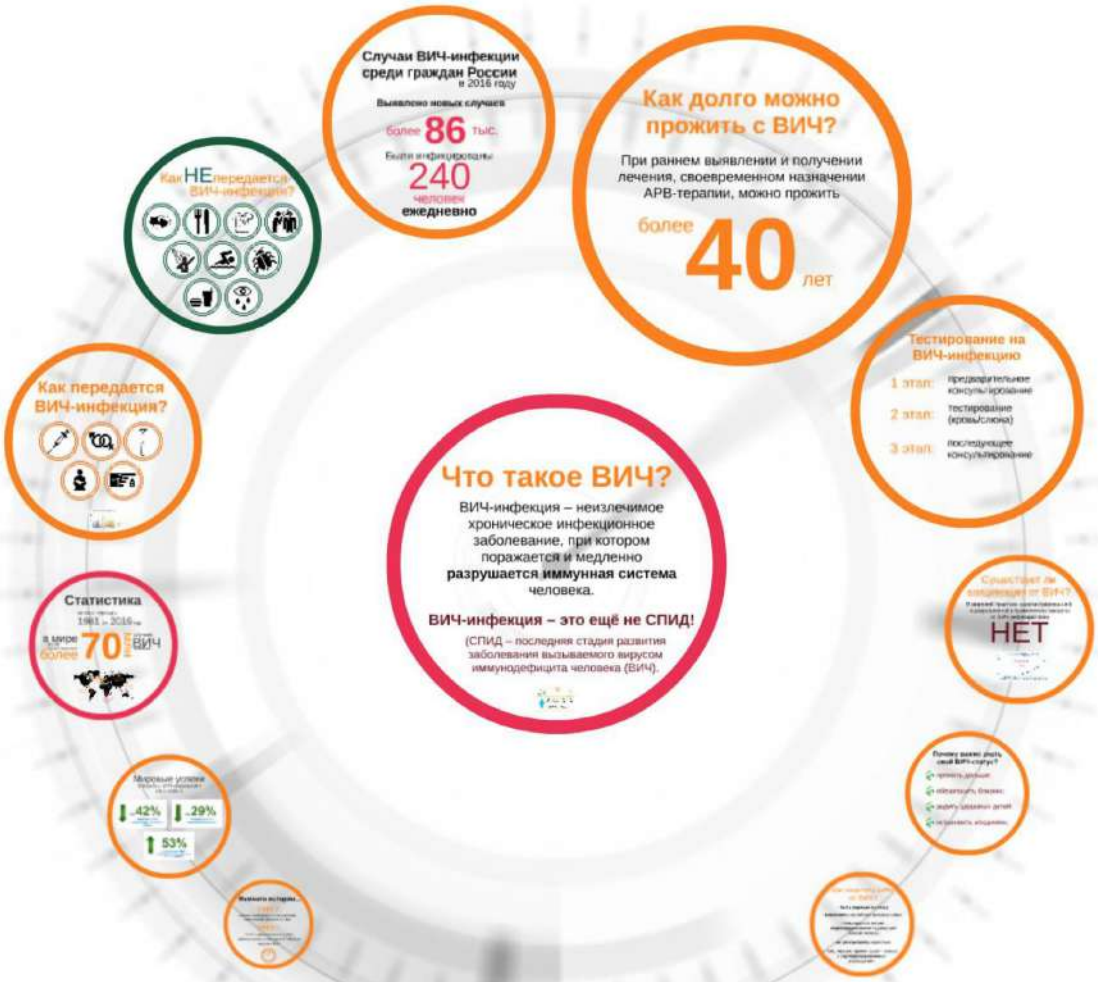
Случаи ВИЧ-инфекции среди граждан России
в 2016 году
Выявлено новых случаев
более 86 тыс.
Были инфицированы
240
человек
ежедневно
Как долго можно прожить с ВИЧ?
При раннем выявлении и получении лечения, своевременном назначении АРВ-терапии, можно прожить
более 40 лет
Как НЕ передается ВИЧ-инфекция?
Как передается ВИЧ-инфекция?
Тестирование на ВИЧ-инфекцию
1 этап: предварительное консультирование
2 этап: тестирование (кровь/слюна)
3 этап: последующее консультирование
Что такое ВИЧ?
ВИЧ-инфекция – неизлечимое хроническое инфекционное заболевание, при котором поражается и медленно разрушается иммунная система человека.
ВИЧ-инфекция – это ещё не СПИД!
(СПИД – последняя стадия развития заболевания вызываемого вирусом иммунодефицита человека (ВИЧ).
Статистика
1981 – 2016 гг.
в мире
более 70 ВИЧ
Существует ли вакцинация от ВИЧ?
НЕТ
Мировые успехи
42%
29%
53%

СПИДометр

Что такое ВИЧ?

ВИЧ-инфекция – неизлечимое хроническое инфекционное заболевание, при котором поражается и медленно **разрушается иммунная система** человека.

ВИЧ-инфекция – это ещё не СПИД!

(СПИД – последняя стадия развития заболевания вызываемого вирусом иммунодефицита человека (ВИЧ).

ЧТО ТАКОЕ ВИЧ

ВИРУС
ИММУНОДЕФИЦИТА
ЧЕЛОВЕКА

вызывает

ЗАБОЛЕВАНИЕ –
ВИЧ-ИНФЕКЦИЮ

Около **10-12** лет **ВИЧ-ИНФЕКЦИЯ** может протекать бессимптомно.

Все это время человек может не знать, что у него ВИЧ.

СПИД –

Последняя стадия ВИЧ-инфекции –

(Синдром Приобретенного ИммуноДефицита)

Принцип действия ВИЧ

- **проникает** внутрь организма;
- **атакует** иммунные клетки человека;
- **постепенно вызывает** иммуннодефицит.

Немного истории...

1981 г.

первые сообщения о таинственной смертельной болезни в США

1983 г.

почти одновременно в двух лабораториях от больных СПИД был выделен ВИЧ

1985 г.

разработан иммуноферментный метод анализа

1987 г.

зарегистрирован первый случай ВИЧ-инфекции в СССР

1996 г.

внедрение антиретровирусной терапии

Мировые успехи

в борьбе с ВИЧ-инфекцией в 2010-2018 гг.

НА **42%**

снизился уровень **смертности**, связанный со **СПИД**ом

НА **29%**

снизилось число **новых ВИЧ-инфекций**

53%

от лиц, живущих с **ВИЧ получали АнтиРетроВирусную Терапию (АРВТ)**

Статистика

за весь период с
1981 по 2018 год

в мире было зарегистрировано более **70 млн** случаев ВИЧ инфекции

Умерло
ВИЧ
инфицированных
около
35
млн.

1981 - 2018 гг

Мир

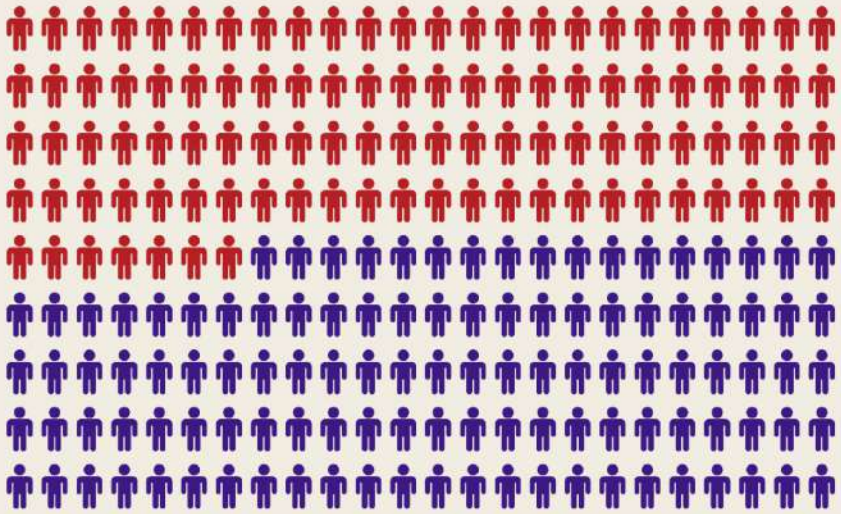

Живут
ВИЧ
инфицированных
около
37
млн.

ИЗ НИХ

70%

знают о своем статусе

из каждых 3-х человек

каждый

2-й

получает

АРВ-терапию

Северная Америка и Европа
2,1 млн.
Восточная Европа Центральная Азия
1,6 млн.
Ближний Восток и Северная Африка
230 тыс.
Карибский Бассейн
310 тыс.
Азиатско-Тихоокеанский регион
5,1 млн.
Латинская Америка
1,8 млн.
Африка к югу от Сахары
более 25,5 млн.

Умерло
ВИЧ
инфицированных

6026

1987-2018 гг. Беларусь

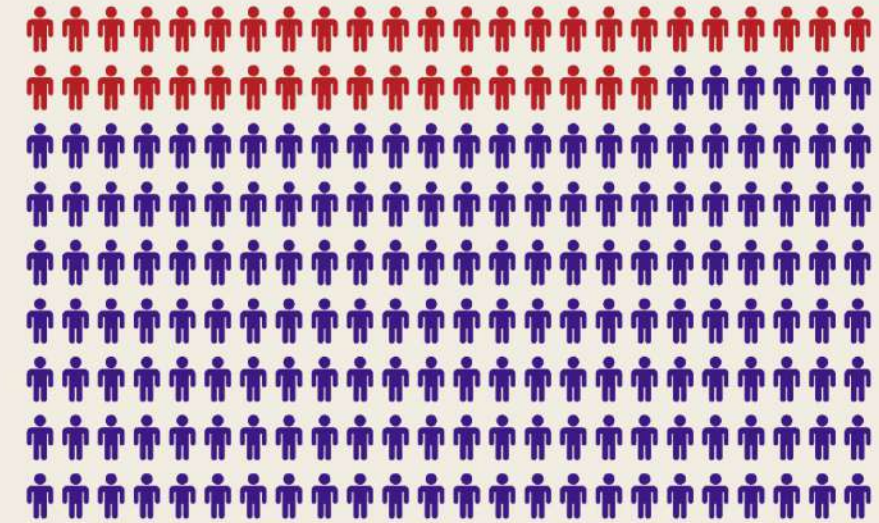

Живут
ВИЧ
инфицированных

20953

Умерло
ВИЧ
инфицированных

278

Живут
ВИЧ
инфицированных

893

Как передается ВИЧ-инфекция?

Как НЕ передается ВИЧ-инфекция?

Был

Случаи ВИЧ-инфекции среди граждан БЕЛАРУСИ

в 2018 году

Выявлено новых случаев

2350

Были инфицированы

6

человек

ежедневно

тся
ция?

П
ле

Случаи ВИЧ-инфекции среди граждан ГРОДНЕНСКОЙ ОБЛАСТИ

в 2018 году

Выявлено новых случаев

78

Были инфицированы

6

человек

ЕЖЕМЕСЯЧНО

тся
ция?

П
ле

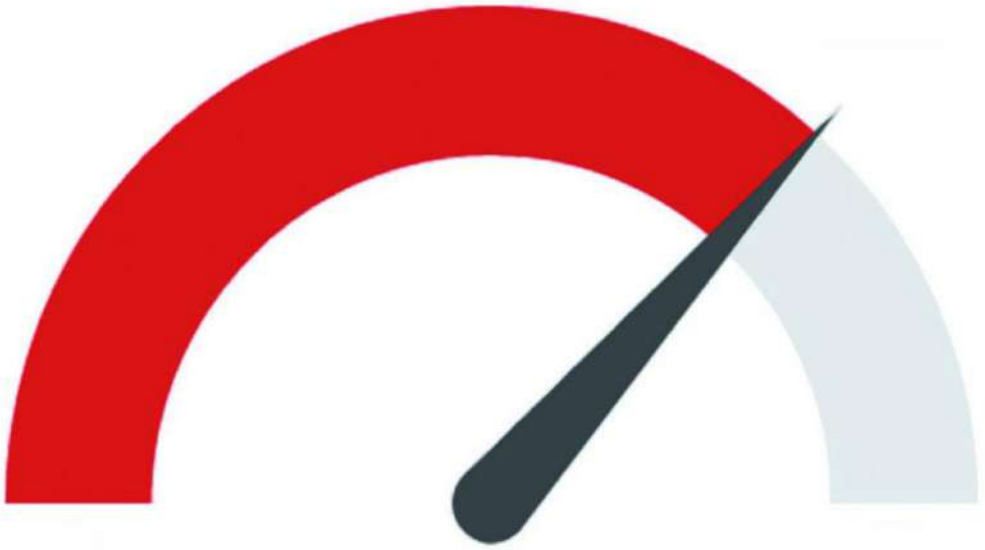

Каждые **4 часа** в Беларуси

заражается **1 человек**

ссии
6 году
наев
ис.
ы

Как долго можно прожить с ВИЧ?

При раннем выявлении и получении лечения, своевременном назначении АРВ-терапии, можно прожить

более **40** лет

Тестирование на ВИЧ-инфекцию

1 этап: предварительное консультирование

2 этап: тестирование (кровь/слюна)

3 этап: последующее консультирование

Существует ли вакцинация от ВИЧ?

В мировой практике зарегистрированной и разрешенной к применению вакцины от ВИЧ-инфекции пока

НЕТ

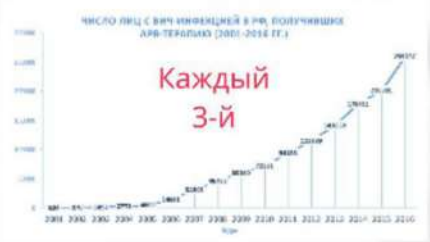

Почему важно знать свой ВИЧ-статус?

- прожить дольше;
- обезопасить близких;
- родить здоровых детей;
- остановить эпидемию;

Как защитить себя от ВИЧ?

- **быть верным** партнёру
- **исключить** случайные половые связи
- пользоваться только **индивидуальными** предметами личной гигиены
- **не употреблять** наркотики
- тату, пирсинг, прокол ушей – только в **сертифицированных** учреждениях